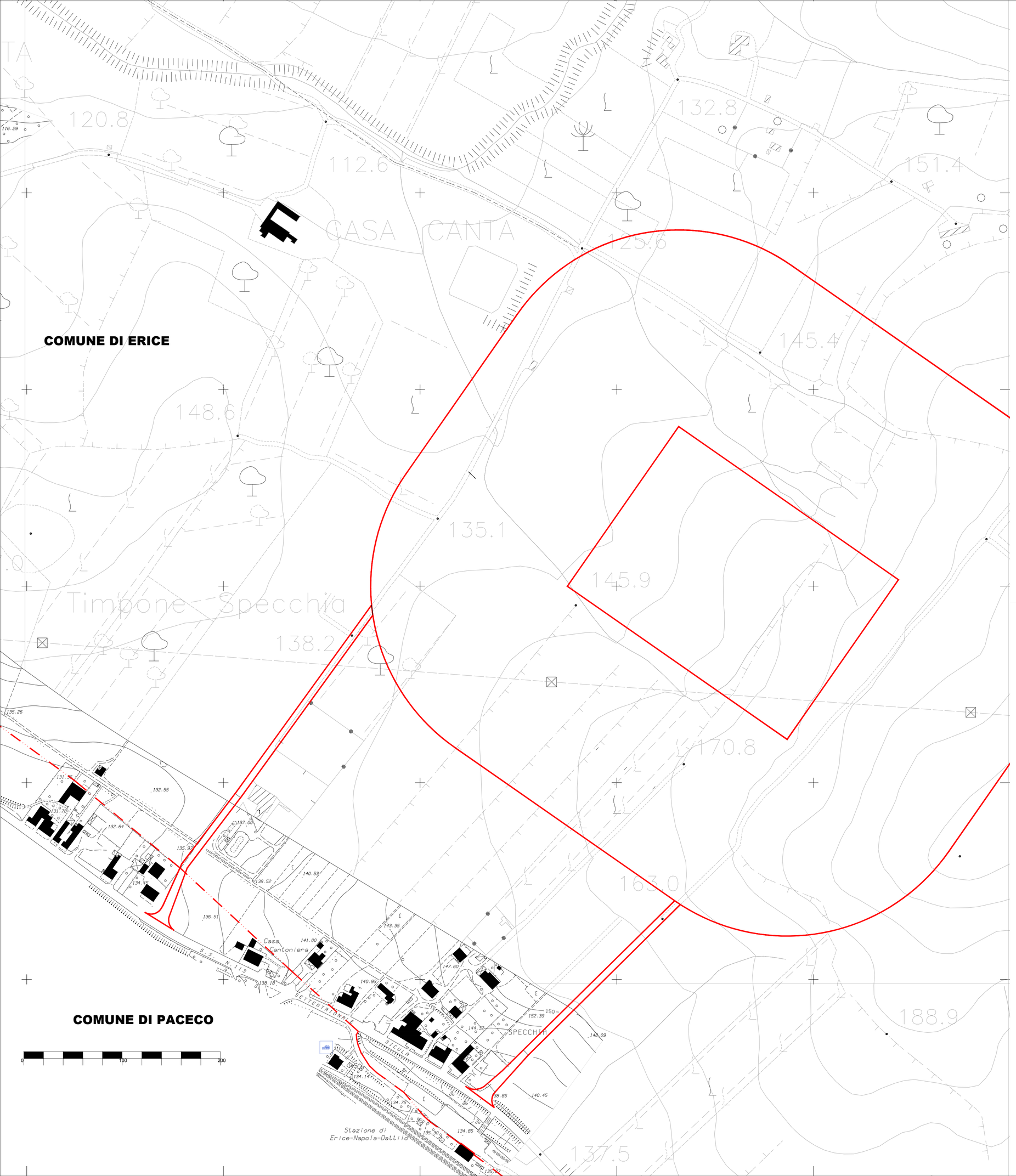

Firmato digitalmente da: TROIA GAETANO
Data: 20/09/2023 11:54:58

COMUNE DI ERICE

VARIANTE AL P.R.G.
PROGETTO PER IL NUOVO CIMITERO DEL COMUNE DI ERICE
in località Napola - Specchia

CONCESSIONARIO

CIMER S. r. l.
Viale Scala Greca n° 324/A
96100 SIRACUSA
Tel. : 0931 750095 / Fax : 0931 494856
Email: info@aeporl.com

PROGETTO ARCHITETTONICO DIREZIONE ARTISTICA
E COORDINAMENTO D.L.

architetture Bonarelli Fossati

SOCIETA' DI PROGETTO
sede legale
VIA MONTE ORTIGARA 2/A 37126 VERONA
paolo fossati tel 392 8045212
giacomo bonarelli tel 345 9440820
E-mail: paolo.fossati@archiworldpec.it
VIA MAZZINO 60 , NEGRAR 37024 VERONA

Firmato digitalmente da
Azzurra Tranchida
CN = Tranchida Azzurra
O = Ordine degli Ingegneri della Provincia di Trapani
C = IT

COMUNE DI ERICE - R.U.P.

CLASSE	VARIANTE URBANISTICA		
NUMERO TAVOLA		Stato di fatto con localizzazione dell'intervento	
REVISIONE		SCALA: 1:2.000	093 (CODICE CLIENTE) D (FASE) A (SETTORE) 0.4 (NOME FILE)

FASE: N: prog. di Massima; P: prog. Preliminare; L: impianto antincendio; K: generico; C: prog. per Conc. Ed.; D: prog. Definitivo; E: prog. Esecutivo; G: indagini geologiche; A: architettonico; S: strutturale; D: decorativo; E: impianto elettrico; I: impianto idraulico; C: impianti cablaggio; S: computazione; F: aria condizionata; N: drenaggio

SETTORE

DESIGN	DRAWING	REVIEW	PAOLO FOSSATI CHIEF ARCH/ENGR	GIACOMO BONARELLI PROJECT MANEGER	QUALITY CONTROL	BRANCH MANEGER	DESIGN DIRECTOR
Rev N	Revisione note				data	firma	Controllato
					26/10/2018		
Rev N	correzzioni grafiche				03062019		