

| Legenda | | | |
|---------|--|--|--------------------------|
| | CLASSE_I_aree_particolarmente_protette | | Comune_Buseto Palizzolo |
| | CLASSE_II_aree_destinate_ad_uso_prevalentemente_residenziale | | Comune_Customaci |
| | CLASSE_III_aree_di_tipo_misto | | Comune_Paceco |
| | CLASSE_IV_aree_di_intensa_attivita_umana | | Comune_Trapani |
| | CLASSE_V_aree_prevalentemente_industriali | | Confine_Valderice |
| | CLASSE_VI_aree_esclusivamente_industriali | | Assi_Viari_Strategici |
| | Confini_Comune_Erice | | Fascia_Ferrovia_A |
| | Confini_Comunali | | Fascia_Ferrovia_B |
| | Complesso_Scolastico | | Attrezzature industriali |
| | Chiese ed attrezzature ecclesiarie | | Università |
| | Delegazione comunale | | F |
| | Cliniche ed attrezzature sanitarie | | Attrezzature sociali |
| | Attrezzature per il commercio | | Attrezzature sportive |

Quadro D'Unione Sezioni CTR "ERICE"

| | |
|--------|--------|
| 592110 | 592120 |
| 592150 | 592160 |
| | 605040 |
| | 606010 |

COMUNE DI VALDERICE



COMUNE DI ERICE

"PIANO DI CLASSIFICAZIONE ACUSTICA DEL COMUNE DI ERICE"
 AI SENSI DELL'ART.6 DELLA LEGGE 447/85" LEGGE QUADRO SULL'INQUINAMENTO ACUSTICO E S.M.I. E DEL DECRETO ASSessorIALE R.S. N. 196 DELL'11/09/2007 "LINEE GUIDA PER LA CLASSIFICAZIONE ACUSTICA DEL TERRITORIO DEI COMUNI DELLA REGIONE SICILIANA"

Elemento di proprietà della Regione Siciliana ceduto in data 22/01/2026 al N. 2026-P-4249

ELABORATI GRAFICI

MEDIACOM S.r.l.
 ingegneria ambientale sicurezza

 Sede Legale e Operativa: Contrada Amabilina, 755 - Zona Artigianale - 91025 Marsala (TP)
 Telefono: 0923/714668 Fax: 0923/714396
 Sede Operativa: Via G. Ponzio, 4 - Centro direzionale Isola B2 - 80143 Napoli B2
 P.Iva : 02012740813 - CCIAA Trapani REA:139345
 PEC: mediacomsrl@sigapae.it
 MAIL: amministrazione@mediacom-srl.it

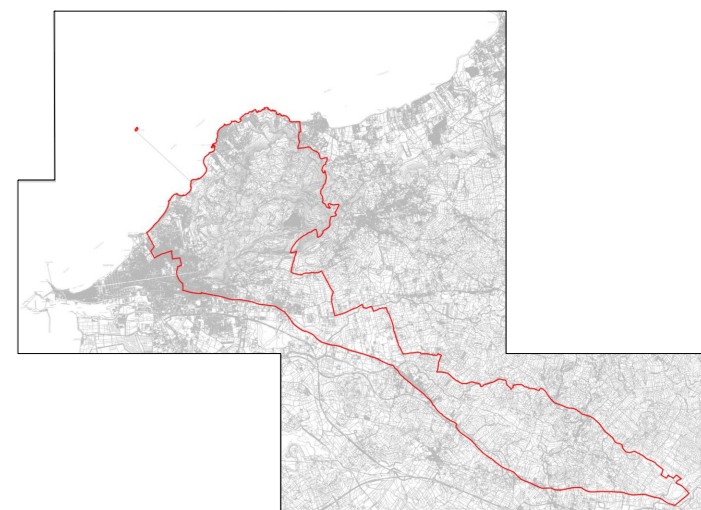

ELABORATO:

CLASSIFICAZIONE ACUSTICA

TAVOLA

4

SEZIONE CTR 592160

SCALA 1:10000

Il Committente:
 Sindaco: Daniela Toscano Pecorella
 Dirigente Settore Urbanistica: Ing. Azzurra Tranchida

I Tecnici Competenti Elenco ENTECA:
 Ing. Giovan Battista Campanella n.80
 Arch. Nicolò Campanella n.81
 Ing. Maurizio V. Salvo n.199

Collaboratore:
 Geom. Valeria Laudicina

Data di redazione: 17/04/2026

Revisione:

COMUNE DI TRAPANI