

Legenda			
	CLASSE I aree particolarmente protette		Comune_Buseto Palizzolo
	CLASSE II aree destinate ad uso prevalentemente residenziale		Comune_Custonaci
	CLASSE III aree di tipo misto		Comune_Paceco
	CLASSE IV aree di intensa attivita umana		Comune_Trapani
	CLASSE V aree prevalentemente industriali		Comune_Valderice
	CLASSE VI aree esclusivamente industriali		Assi_Viari_Strategici
	Confini_Comune_Erice		Fascia_Ferrovia_A
	Confini_Communali		Fascia_Ferrovia_B
	Complesso_Scolastico		Attrezzature industriali
	Chiese ed attrezzature ecclesastiche		Universita
	Delegazione comunale		Funivia
	Cliniche ed attrezzature sanitarie		Attrezzature sociali
	Attrezzature per il commercio		Attrezzature sportive

Quadro D'Unione Sezioni CTR "ERICE"

592110	592120		
592150	592160		
	605040		606010



# COMUNE DI ERICE

"PIANO DI CLASSIFICAZIONE ACUSTICA DEL COMUNE DI ERICE"  
 AI SENSI DELL'ART.6 DELLA LEGGE 447/95 - LEGGE QUADRO SULL'INQUINAMENTO ACUSTICO E S.M.I. E DEL DECRETO ASSessorIALE R.S. N. 196 DELL'11/09/2007 "LINEE GUIDA PER LA CLASSIFICAZIONE ACUSTICA DEL TERRITORIO DEI COMUNI DELLA REGIONE SICILIANA"

Elemento di proprietà della Regione Siciliana ceduto in data 22/01/2025 al N. 2026-P-4249

## ELABORATI GRAFICI

**MEDIACOM S.r.l.**  
 ingegneria ambientale - acustica

Sede Legale e Operativa: Contrada Amabilina, 755 - Zona Artigianale - 91025 Marsala (TP)  
 Telefono: 0923/714668 Fax: 0923/714396  
 Sede Operativa: Via G. Ponzio, 4 - Centro direzionale Isola B2 - 80143 Napoli B2  
 P.Iva : 02012740813 - C.CIAA Trapani REA:139345  
 PEC: mediacomsrl@gigapec.it  
 MAIL: amministrazione@mediacom-srl.it

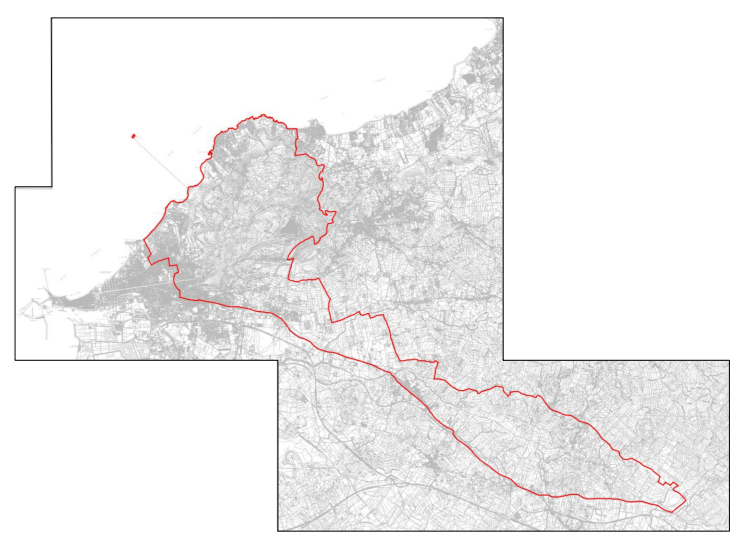

ELABORATO:	<b>CLASSIFICAZIONE ACUSTICA</b>	TAVOLA	<b>6</b>
		SEZIONE CTR 606010	SCALA 1:10000

Il Committente: Sindaco: Daniela Toscano Pecorella Dirigente Settore Urbanistica: Ing. Azzurra Tranchida	I Tecnici Competenti Elenco ENTECA: Ing. Giovan Battista Campanella n.80 Arch. Nicolò Campanella n.81 Ing. Maurizio V. Salvo n.199
Collaboratore: Geom. Valeria Laudicina	

Data di redazione: 17/04/2026	Revisione:
-------------------------------	------------